

# RUMMEL Platz

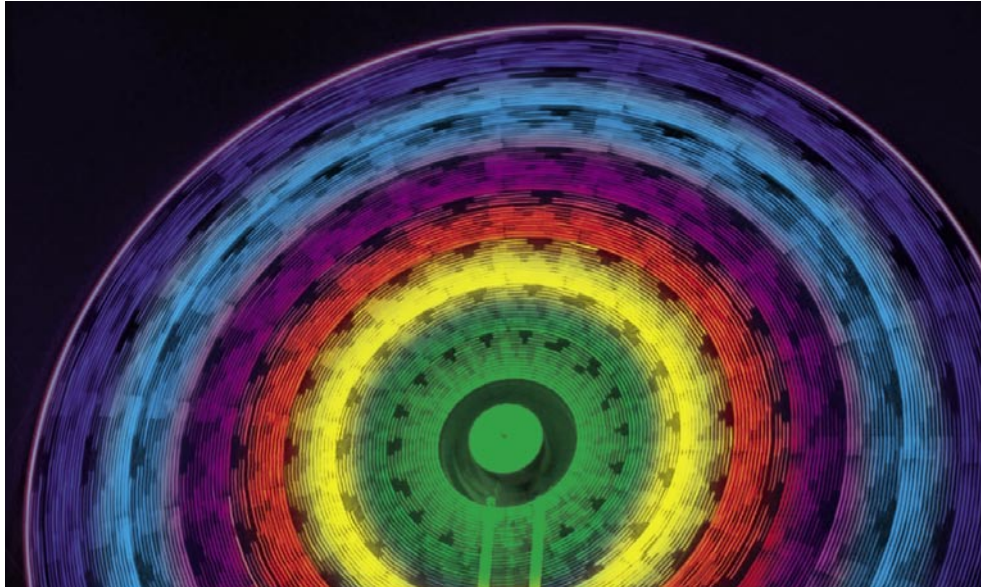

## >> Ausgabe 1/2010

- o Neues in WinMACS 4.8.5 etc.
- o WM Web - die Schnittstelle zu WebAkte und Co. ganz NEU!
- o Fernwartung - schnelle Hilfe!
- o Produkt des Monats
- o Kunden werben für WM Doku
- o myMACS SV - Software für Sachverständige
- o Der BAV-Marketingleitfaden
- o Wussten Sie schon...Tipps und Tricks für WinMACS & Co.

## Neues in WinMACS 4.8.5 etc.

Kunden sind die besten Ideengeber. Danach möchten auch wir uns richten. Das Bestreben unseres Teams ist es, Ihnen zuzuhören und Ideen für Verbesserungen auch umzusetzen. In der neuen WinMACS-Version 4.8.5 wurden viele Anregungen realisiert, wenn gleich wir natürlich nicht allen Wünschen gleichermaßen nachkommen können. Wir möchten uns an dieser Stelle für all Ihre Vorschläge bedanken und freuen uns auch weiterhin auf einen regen und produktiven Dialog.

### WinMACS

- o Dokumente wie PDFs etc. insbesondere aber auch E-Mails beispielsweise aus Outlook können jetzt bequem mittels drag & drop in die Historie von WinMACS hinein gezogen werden. Das Dokument wird im originären Quellprogramm geöffnet. So beantworten Sie beispielsweise eine E-Mail mit einem Klick nahezu direkt aus WinMACS heraus.
- o Die Historieneinträge als auch der Textbestand wird ab der Version 4.8.5 mit einer zusätzlichen Filtermöglichkeit ausgestattet. Dies ist besonders hilfreich bei einer großen Anzahl von Dokumenten. Mittels Eingabe einer freien Zeichenfolge setzen Sie den Filter und es werden ausschließlich die entsprechenden Dokumente im Historien- bzw. Textbestand Fenster angezeigt.
- o Der E-Mail-Versand aus dem Textbestand wird durch die Auswahl mehrerer Dokumente, die zu einer E-Mail hinzu gefügt werden können, erheblich komfortabler.
- o In der Version 4.8.5 gibt es die Möglichkeit, Rohtexte sowie Reportgenerator-Auswertungen in einer Baumstruktur zu organisieren. So können Sie Themenbereiche definieren und schneller auf die gewünschte Auswahl zugreifen.
- o Registerkarte „verbundene Akten“: Hier können Sie Akten die im Bezug zum ausgewählten Mandat stehen mit diesem verknüpfen.
- o Der Honorar- und Buchhaltungsbereich wurde hinsichtlich des §18 UStG (nicht steuerbare Umsätze im EU-Ausland) und §13b Abs. 2 UStG (Leistungsempfänger als Steuerschuldner) erweitert.

*WinMACS, WM Doku sowie WM Voice (32-bit-Versionen) wurden erfolgreich auf 64-bit-Systemen wie beispielsweise Windows7 getestet. Auch für einen Großteil der Zusatzmodule zeigten sich keine Probleme beim Einsatz auf neuen leistungsstärkeren 64bit Rechnern und Betriebssystemen.*

### WM Doku

*Auch bei WM Doku ist es jetzt möglich E-Mails und Dokumente direkt aus dem Quellprogramm/ Windows Explorer mit drag&drop hinein zu ziehen.*

*Mehr Infos unter  
>> [www.rummel-ag.de/  
produkte/wm-doku](http://www.rummel-ag.de/produkte/wm-doku)*

- Die neue DATEV-Schnittstelle ermöglicht es Ihnen, die Buchhaltungsdaten aus WinMACS (ab 32bit-Version) so aufzubereiten, dass sie im DATEV-Format zur Verfügung stehen. Der Steuerberater kann diese Daten ohne weiteren Aufwand einfach in die DATEV-Steuerberatersoftware importieren und weiter bearbeiten.
- Die Akten-Klon-Funktion ist besonders für Familien- und Unfallrechtler interessant
- Die bekannte Volltextsuche wird mit der nächsten Version zu einem „Recherche-center“ ausgebaut. Eine Vielzahl neuer Felder ermöglicht es die Aktensuche zu optimieren. Der Vorteil liegt in gezielteren Suchvorgänge sowie exakteren Ergebnissen. Dies sorgt für einen besseren Überblick und Zeitersparnis.

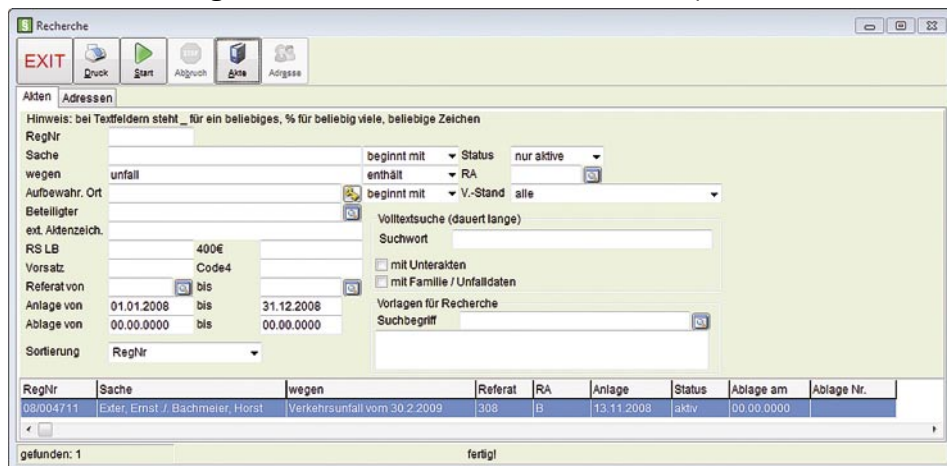

## WM Voice

- Auch WM Voice/VoiceMACS verfügt nun über ein kontextsensitives Hilfemenü. Das bedeutet, Sie erhalten über die F1 Taste den entsprechenden Hilfetext zu dem Bereich, in dem Sie sich gerade befinden.
- Die Steuerungsmöglichkeiten über die Tastatur wurden erweitert sowie komfortabler und nachvollziehbarer gestaltet.
- Exklusivdiktat: Sie können ein Diktat direkt dem „persönlichen Pool“ eines Schreibers zuordnen, ohne dass ein anderer Schreiber dieses Diktat einsehen kann.
- Aktenfilter: Diese Funktion bietet einen besseren Überblick, da es nun möglich ist nur die Diktate anzeigen zu lassen, die genau zu einer Akte gehören.

Mehr Infos unter  
>> [www.rummel-ag.de/  
produkte/wm-voice](http://www.rummel-ag.de/produkte/wm-voice)

## WM Web - Schnittstelle zu WebAkte und Co. ganz NEU!

Die neue modulare Schnittstelle ermöglicht Ihnen die e.Consult-Produkte wie zum Beispiel **WebAkte** (Mandantenkommunikation) oder den **Schadenmanager** (Korrespondenz mit Versicherungen) einzeln zu lizenzieren und in WinMACS zu integrieren. Das bedeutet, Kanzleien nutzen und bezahlen lediglich die Kommunikationswege, die Sie für ihre Mandatsbearbeitung benötigen.

-  **WM Web Rechtsschutz:** Integrale Schnittstelle zum **Schadenmanager** (Rechtsschutz) ohne Zusatzkosten zur zeit- und kostensparenden Abwicklung von Schadensfällen mit Rechtsschutzversicherern direkt aus WinMACS heraus.
-  **WM Web Unfall:** Schnittstelle zum KFZ-**Schadenmanager** für die effiziente Abwicklung von KFZ-Schaden-Mandaten mit Versicherungen direkt aus WinMACS heraus.
-  **WM Web GDV-Import:** Schnittstelle zum **Schadenmanager**-GDV-Importmodul für die Beauftragung mit Passiv-Mandaten durch die Versicherungsunternehmen.
-  **WM Web Mandant:** Schnittstelle zur **WebAkte** zum schnellen, sicheren und kostengünstigen Informations- und Dokumentenaustausch mit Mandanten und Drittbeteiligten.

**WebAkte**   
Die WebAkte wurde vom TÜV  
hinsichtlich Datensicherheit und  
Datenschutz zertifiziert.

Erhebungen zu dem Schadenmanager ergaben eine Senkung der Kommunikationskosten pro Akte bei Standard-Akten im Unfallbereich von 32,00 EUR auf 11,00 EUR.

>> [www.rummel-ag.de/  
produkte/wm-web](http://www.rummel-ag.de/produkte/wm-web)

Schnelle Hilfe durch Fernwartung

Man kennt das ja: Das Programm macht es grad mal nicht so wie man möchte, aber irgendwie ist es dann schwierig das Problem telefonisch zusammen mit dem Supportmitarbeiter zu lösen. Häufig liegt das Problem an Arbeitsplatz- bzw. Kanzlei spezifischen Gegebenheiten, die für den Support aus der Ferne nicht ersichtlich und rekonstruierbar sind.

Für eine schnelle und professionelle Fehlersuche ist es fast immer von Vorteil das Problem „vor Ort“ zu begutachten. Und das bieten wir Ihnen mit unserem Service der Fernwartung. Nur mit Ihrer eindeutigen Erlaubnis verbinden sich unsere Mitarbeiter mit Ihrem Arbeitsplatz bzw. Netzwerk und können so schnell heraus finden wo das individuelle Problem in Ihrem Fall liegt. Das Ganze ohne komplizierte und langwierige Erklärungen über das Telefon und Anfahrtskosten. Wir sehen was Sie sehen. Alles was Sie benötigen ist ein Internet-Zugang!

Zu unserem Fernwartungs-service informieren wir Sie gerne persönlich!

Produkt des Monats erfreut sich großer Beliebtheit



Sicherlich haben Sie es bereits mitbekommen. Die Rummel AG feiert dieses Jahr ihr 25 jähriges Bestehen. Aus diesem Anlass können Kunden und Interessenten jeden Monat an der Wahl des „Produkt des Monats“ teilnehmen. Unter der speziell dafür eingerichteten Abstimmungsseite geben seit Anfang des Jahres jeden Monat eine Vielzahl unserer „Wähler“ Ihre Stimme ab und profitieren von dem 25%-Rabatt.

Wir danken allen für die rege Beteiligung und freuen uns auf weitere, auch für uns immer wieder, spannenden „Wahlgänge“.



Jubiläumsaktion: Jeden Monat 25% Rabatt auf den Kaufpreis des „Produkt des Monats“.

Mitmachen unter >> www.rummel-ag.de/unternehmen/produkt-des-monats

Kunden werben für WM Doku

Honig ums Maul schmieren kann man sich selbst am besten. Schön und vor allem glaubwürdig ist es allerdings, wenn es jemand anders macht. Aus diesem Grund freuen wir uns besonders, dass uns begeisterte WM Doku-Anwender Ihre Stimme und Ihr Gesicht leihen um Folgendes in die Welt zu tragen: WM Doku, das Dokumenten-Management-System der Rummel AG ist wirklich eine gute Sache und hilft den Kanzleien in der alltäglichen Arbeit!

Wir danken unseren Kunden, die bisher mitgemacht haben und denen, die es noch tun werden!

Advertisement for WM Doku featuring a group of people and a testimonial from Genger & Coll.

Advertisement for WM Doku featuring a man holding a folder and a testimonial from Feller, Lampf, Pfaff & Gerhardt.

Advertisement for WM Doku featuring a man at a desk and a testimonial from Weisgerber Anwaltskanzlei.

Advertisement for WM Doku featuring a man in a suit and a testimonial from Schwarzer Rechtsanwälte.

## Software für Sachverständige - myMACS SV



SV

Die Rummel AG erweitert ihre Produktfamilie um myMACS SV, einer Softwarelösung für Sachverständige und Gutachter. Die Zielgruppe der Sachverständigen steht immer wieder in einem Zusammenhang

zu juristischen Berufen. Thematisch und vom Funktionsumfang der Software lassen sich viele Parallelen ziehen. Bei verschiedenen Mandaten, wie beispielsweise dem Verkehrsrecht ist auch ein Datenaustausch zwischen Gutachtern und Anwälten vorhanden. Eine Verwendung von Rummel AG Produkten auf beiden Seiten erleichtert die Zusammenarbeit und es lassen sich Synergien nutzen. Insofern lag die Erweiterung des Produktportfolios in diese Richtung nahe.

Bei der Softwarestruktur und der Programmierung setzen wir auf ein flexibles wie einfaches Konzept. myMACS stellt ein Basismodul dar, welches mit einer Vielzahl an grundlegenden Büroorganisations-Funktionalitäten für den Einsatz unterschiedlichster Branchen denkbar ist.

Darüber hinaus können einzelne Bereiche der Software an die Anforderungen des jeweiligen Berufsstandes angepaßt und gegebenenfalls individuelle Erweiterungen vorgenommen werden. Das ermöglicht eine Zielgruppen optimierte Softwarelösung ohne kostenintensive Neuprogrammierung.

Mehr Infos unter  
>> [www.rummel-ag.de/produkte/mymacs](http://www.rummel-ag.de/produkte/mymacs)



## Kennen Sie den Marketingleitfaden des BAV?



Die Zahl der zugelassenen Anwälte steigt und der Markt der Rechtsberatung bzw. Rechtsvertretung wird immer enger. Als Anwalt werden Sie sich nicht mehr „nur“ als Rechtsorgan, sondern auch als Dienstleister verstehen müssen. Eine gezielte Positionierung der eigenen Leistung ist notwendig, damit potentielle Mandanten erkennen: Dieser Anwalt ist der Richtige für mich!

Der Marketingleitfaden des BAV führt Sie mit Erklärungen, Anleitungen, Checklisten und weiteren Hilfestellungen zu einem auf Ihre Kanzlei zugeschnittenen Marketingkonzept. Professionelle Hilfe bietet darüber hinaus die BAV GmbH, die Marketingagentur des Bayerischen Anwalt Verbandes. Damit Sie in Zukunft bestens für die Wettbewerbssituation gerüstet sind.

Mehr Infos unter [www.bayerischer-anwaltverband.de](http://www.bayerischer-anwaltverband.de)

## Wussten Sie schon...

...dass Ihnen in WinMACS eine kontextsensitive Hilfe zur Verfügung steht. Mit der [F1] Taste erhalten Sie die passende Hilfeseite zu dem Bereich, in dem Sie sich gerade befinden.

(vgl. WinMACS Handbuch >> Stichwort: Weitere Hilfe/Programmhilfe -> hier finden Sie auch Hinweise wie Sie die Programmhilfe einrichten, sollte sie bei Ihnen nicht funktionieren)

*Diese Rubrik informiert Sie immer wieder über Kleinigkeiten und Praktisches in unseren Programmen die Ihnen den Arbeitsalltag erleichtern.*

...dass Sie mit dem Telefonbutton  eine Liste aller Rufnummern erhalten, die in allen dieser Akte zugeordneten Adressen gefunden wurde.

(vgl. WinMACS Handbuch >> Stichwort: Telefonliste zur Akte)

*Sie können den Newsletter jederzeit abbestellen. Dazu reicht eine kurze Mail an die [newsletter@rummel-ag.de](mailto:newsletter@rummel-ag.de).*

Mit freundlichen Grüßen  
Ihr Rummel AG Team